

Metro Cash&Carry E-Fatura Uygulaması



[Metro Türkiye](#)

Serkan Çetin

İstanbul Conrad Hotel, 19.06.2013

Ajanda

- 1 Metro Cash&Carry
- 2 Metro Teknoloji Yatırımları
- 3 E-Fatura Sistemi ve Geçiş Süreci
- 4 Mevcut Durum
- 5 Gelecek Hedefleri
- 6 Soru-Cevap

METRO GROUP

Self-Servis Toptancı Market

METRO
makro

Satış (m): € 31.2
Ülke: 29
Mağaza: 720

Gıda Perakende Market

real-

Satış (m): € 11.2
Ülke: 6
Mağaza: 426

Teknoloji Market

Media Markt
SATURN

Satış (m): € 20,6
Ülke: 17
Mağaza: 893

Departman Mağaza

GALERIA
KAUFLHOF

Satış (m): € 3,5
Ülke: 2
Mağaza: 190

Grup Şirketleri

METRO Cash & Carry METRO Group içerisindeki ana satış kanalıdır.

29 ülkede 720 mağaza

5.5 milyon m² üzerinde satış alanı

120 binin üzerinde çalışan

31.6 milyar € 2012 yılı cirosu

* Status: September 30, 2012

- İlk açılış 1990'da Güneşli – İstanbul'da
- 29 Toptan satış mağazası: İstanbul, Ankara, İzmir, Bursa, Adana, Bodrum, Alanya, Gaziantep, Antalya, Konya, Kocaeli, Mersin, Kayseri, Samsun, Diyarbakır, Eskişehir, Marmaris

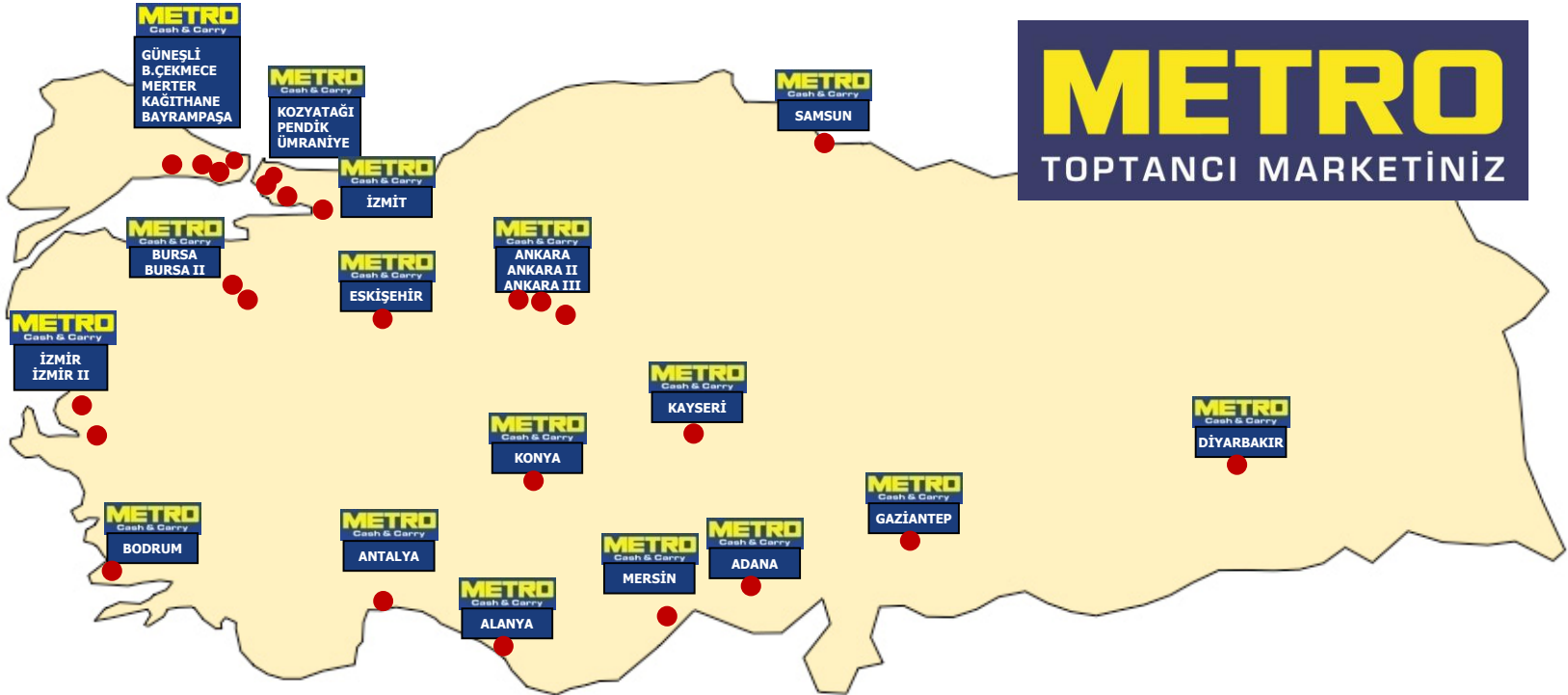

Metro Teknoloji Yatırımları



Metro Cash&Carry, müşteri memnuniyeti, iş süreçlerinde verimlilik, tedarikçiler ile işbirliği ve çevre duyarlılığını göz önünde tutarak ulusal ve uluslararası teknoloji yatırımlarında öncüdür.

Metro için teknoloji başarıya giden anahtar bir etkidir;

- EAN Barkod
- Elektronik Veri Transferi (EDI)
- Elektronik Raf Etiketleri
- Kalite Kontrol Sistemleri
- Müşteri Sevkiyat Sistemi
- Optik Karakter Tanıma
- Web Teknolojileri
- MetroLink
- Elektronik Fatura
-

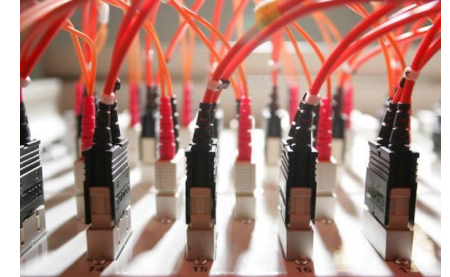

Metro Teknoloji Yatırımları

Elektronik Raf Etiketi



- Müşteri için her zaman doğru fiyat
- Daha az kağıt
- Daha az efor

Optik Karakter Okuma

Barkod		CTR111165269
Sipariş No:	130600492	130600492
İsalye No:	900884	900884
MG No:		316136
Mağaza No:	19	19
		Mağaza Ana (F08)
		Sipariş Ana (F08)
		Satıcı Ana (F10)
Talebiçi Bilgiler		
Satıcı Adı:	kent. GIDA MADDELERİ SAN. VE TİC. A.Ş.	
Vergi No:	5440043194	5440043194
PLMIR:		153
Satıcı No:	15563	15563
Tutar		
Fatura No:	558331	Fatura Tarihi:
	558331	2011-11-04
Net Tutar:	4741.73	KDV Tutarı:
	4741.73	379.34
	0.00	0.00
	0.00	0.00
Genel Toplam:	5.121,07	5121.07

- Otomatik karakter tanıma
- Elektronik aktarım

MetroLink

Metro Link worldwide



- Soru yerine cevap!
- Metro-Tedarikçi işbirliği

E-Fatura Sistemi (Genel)

e-Fatura Türkiye’de Nasıl Kullanılıyor?

e-Fatura uygulamasını Türkiye’de sadece Kayıtlı Kullanıcılar GİB tarafından kurulmuş bir sistem üzerinden kullanılabirler. Bu sistemi kullanmanın üç yöntemi vardır:

1. E-Fatura Portalı
2. GİB ile Entegrasyon
3. Özel Entegrasyon

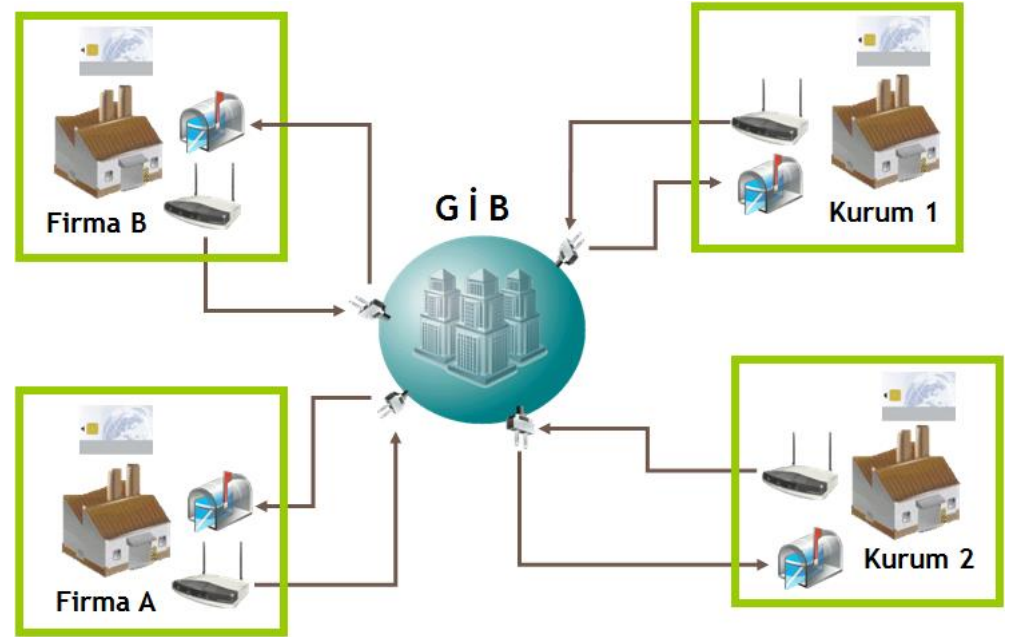

E-Fatura Sistemi (Metro)

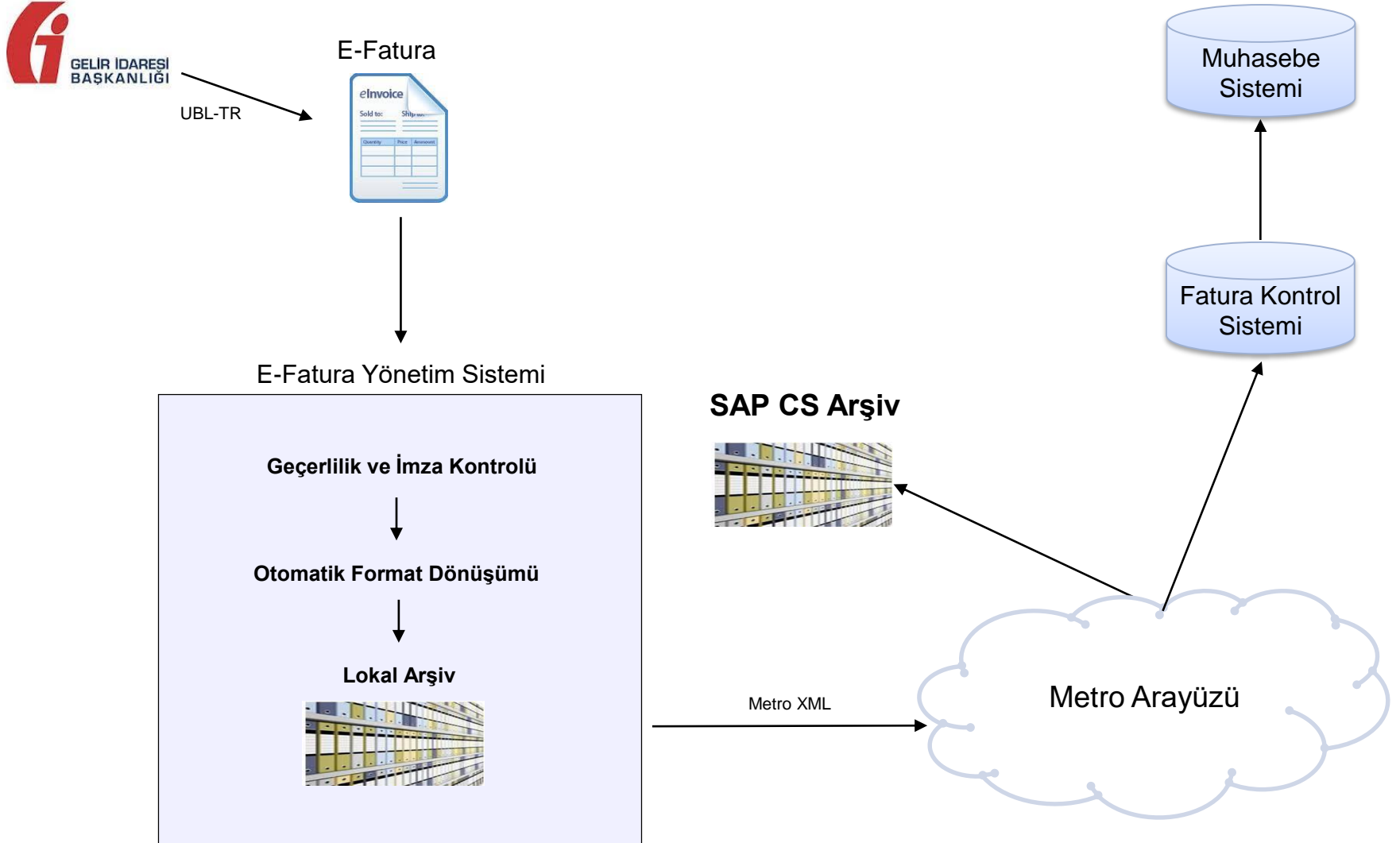

E-Fatura Geçiř Süreci

- Metro e-fatura projesinde yerel ve global takımlar içinden 4-5 kişilik bir proje ekibi beraber çalıştı.
- Proje geliştirme ve entegrasyon aşaması 3 ay sürdü.
- Aralık 2011'e kadar partner firma arayışı devam etti.

Temmuz 2011: Metro e-fatura projesi başladı.

Ekim 2011: Metro altyapı çalışmalarını tamamlayarak GİB tarafından entegrasyon onayını aldı.

Aralık 2011: İlk e-fatura işlemi Paşabahçe firması ile yapıldı.

Mevcut Durum

- Metro aktif olarak 7 firmadan e-fatura almaktadır.
- 2013 yılında toplam 18.000 kadar e-fatura işlemi gerçekleştirildi.
- Fatura giriş ve kontrol süreçlerinde ciddi verim artışı sağlandı.
- Firma ödeme performansı arttı.
- Ödeme ve mutabakatlar kolaylaştı.

Gelecek Hedefleri

- 2013 yılı sonunda **100 firma** ile **100.000 fatura** işlemi gerçekleřtirmek
- Sektörde diđer firmalar öncülük etmek ve sistemin geliřtirilmesi için katkıda bulunmak
- E-Arřiv

Bize Sorulan Sorular

- Proje ve test süresi
- Yeni tebliğ ile gelen zorunluluklar
- E-Fatura zorunlu ve opsiyonel alanlar →
- Fatura iptali ve onayı

İletişim

Serkan ÇETİN

Bilgi İşlem Grup Müdürüğü

METRO Cash & Carry Türkiye
Koçman Cad., Güneşli Kavşağı
34212 Güneşli/Bağcılar/İstanbul

Phone: (212) 478 70 00

serkan.cetin@metro-tr.com

Sorularınız??



EK - 1

Metro Açıklama	UBL-TR
Mağaza No (2 Haneli Metro Şube Numarası)	AccountingCustomerParty.Party.AgentParty.PartyIdentification.ID
İrsaliye No	DespatchDocumentReference.ID
Sipariş no (Metro EDI Sipariş Numarası)	OrderReference.ID
Mal kabul no (Ürün tesliminden sonra Mağaza'dan Verilen Numara)	ReceiptDocumentReference.ID
Satıcı No (5 Haneli Ticari Numara)	AccountingSupplierParty.Party.PartyIdentification@schemeID="MUSTERINO"

